FUNDS FOR GOOD

INVEST, IMPACT

RAPPORT D'IMPACT

2017

ÉDITO 3

NOTRE BUSINESS MODEL 4

BILAN 2017 FUNDS FOR GOOD 5

NOTRE PROJET PHILANTHROPIQUE 6

NOS RESSOURCES 7

BILAN 2017 FUNDS FOR GOOD PHILANTHROPY 8

LES CHIFFRES CLÉS 9

FUNDS FOR GOOD S.A. EN 2018 10

FUNDS FOR GOOD PHILANTHROPY EN 2018 11

ÉDITO

Madame, Monsieur,

2017, voilà le cap des 100 prêts d'honneur dépassé !
Cela représente plus de 320.000 € mobilisés par l'équipe Funds For Good s.a. pour la fondation Funds For Good Philanthropy. 25 prêts ont été remboursés et déjà réutilisés pour d'autres entrepreneurs.

Depuis plus de 4 ans, Funds For Good Philanthropy aide des personnes au chômage, dépendante du CPAS ou sans emploi fixe à retrouver une place sur le marché de l'emploi, quel que soit leur âge ou leur condition, par la création de leur entreprise.

Avoir déjà permis à cent personnes de rebondir représente un vrai Bonheur pour toute l'équipe et une source d'énergie afin d'arriver à notre but : aider plusieurs milliers de personnes.

Notre action consiste toujours à financer et à accompagner nos entrepreneurs de la façon la plus professionnelle possible. Dans cette optique, nous avons décidé de constituer un premier Comité Autonome Local, regroupant composé de bénévoles de la région. Ces comités auront pour but d'assurer le suivi avec les organismes de microcrédits, les entrepreneurs et Funds For Good. Une phase test a démarré dès le début de cette année 2018 dans la région bruxelloise.

C'est toujours main dans la main que nous travaillons avec les différents organismes de microcrédits (microStart et Brusoc). Fin 2017, nous avons initié des nouveaux partenariats avec Credal (Wallonie) et Hefboom (Flandre).

Nous sommes très heureux de voir ce beau projet Funds For Good grandir et évoluer d'année en année.

Merci à tous nos partenaires financiers, philanthropiques et à nos coaches pour leur engagement personnel dans cette aventure.

Une excellente lecture à vous,

KARINE BECKERS
Présidente de Funds For Good Philanthropy

PIERRE-OLIVIER BECKERS
Président du CA Funds For Good

NOTRE BUSINESS MODEL

UN CAPITALISME RAISONNÉ

Des investisseurs privés au travers de distributeurs (courtiers, banques, compagnies d'assurance) ainsi que certains investisseurs institutionnels ont fait le choix de donner du sens à leurs placements en travaillant avec Funds For Good s.a.. Sans eux ce processus vertueux ne serait pas possible, ils sont donc des pièces essentielles du puzzle.

Le projet social de Funds For Good s.a. consiste à lutter contre les inégalités et la précarité en aidant des personnes sans emploi à s'insérer de manière durable par l'entrepreneuriat. Fund For Good Philanthropy (abrité à la Fondation Roi Baudouin) reçoit chaque trimestre 10% du chiffre d'affaire de « FFG s.a. » afin d'octroyer des prêts d'honneur avec celui-ci. Ces prêts sont remboursés après un cycle de 2 à 3 ans. De cette manière, nos moyens pour le projet philanthropiques ne font que grandir pour former une boule de neige de plus en plus grosse.

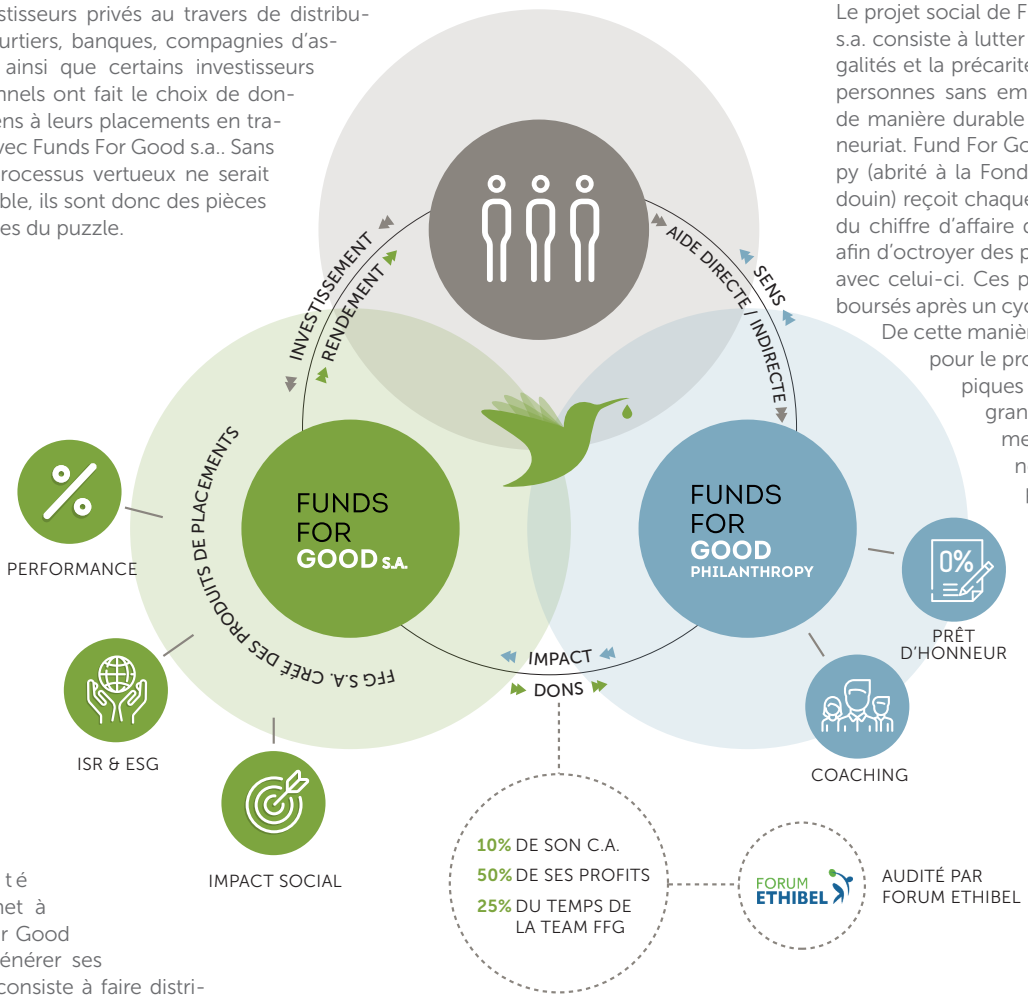

L'activité qui permet à Funds For Good s.a. de générer ses revenus consiste à faire distribuer par des intermédiaires financiers (banquiers, courtiers en assurance) des fonds de placements « socialement responsables » de qualité si bien que des investissements dans ces fonds génèrent un impact social concret sans perte de rendement. Nous utilisons donc le système actuel pour lutter contre ses propres dérives et redonnons du sens à la finance de marché.

Nos fonds sont gérés par des gestionnaires de renom qui sont des partenaires clés de Funds For Good s.a. Nous en profitons pour remercier Banque de Luxembourg Investment et Capricorn Venture Partners.

« LE PROFIT N'EST PLUS UNE UNIQUE FIN EN SOI, MAIS UN MOYEN DE RÉALISER UN OBJECTIF SOCIÉTAL.

Funds For Good est une entreprise d'un genre nouveau basée sur un modèle de capitalisme raisonné que nous pensons être le capitalisme de demain. Le profit n'est plus une fin en soi, mais un moyen de réaliser un projet sociétal.

Elle est née de la rencontre de 3 entrepreneurs engagés qui ont décidé de combiner leur passion pour leur métier et leurs valeurs humaines, Funds For Good a pour objectif de maximiser son bénéfice pour en reverser 50% (avec un minimum de 10% des revenus) à un projet sociétal dans lequel tous les membres de l'entreprise investissent 25% de leur temps.

BILAN 2017
FUNDS FOR GOOD S.A.

En 2017, les revenus de Funds For Good s.a. ont continué de croître avec une augmentation de ses encours de plus de 60%. En particulier, les parts « For Good » du fonds Quest Clean Tech géré par Capricorn Venture Partners sont passées de 7,5 millions à près de 35 millions.

SCALE UP

En fin 2017, Funds For Good s.a. a rejoint le Conseil d'Administration de Scale Up Fund et y sera représenté par Patrick Somerhausen.

Scale Up est un fond d'investissement non coté qui prend des participations dans de jeunes entreprises belges « positives ». Ceci dans le but de les aider à se développer et accroître leur impact sociétal.

L'objectif de Funds For Good s.a. étant de re-connecter la finance avec l'économie réelle et de générer un impact sociétal, la collaboration avec Scale Up nous permet de compléter nos activités génératrices d'impact pour contribuer à construire un monde meilleur.

UNPRI

En 2017, dans le cadre de l'élaboration de notre politique "ISR" nous avons décidé d'adhérer aux principes d'investissement responsable des Nations Unies. Nous avons en effet décidé de mettre en place une politique transversale dans toute notre gamme de produit et en particulier pour nos produits en cours d'élaboration.

Ce processus ISR se compose de 4 étapes : 1. Exclusion des sociétés actives dans certains secteurs ou ne satisfaisant pas certains critères 2. Investissement et pondération dans les portefeuilles de sociétés obtenant les meilleurs scores concernant l'impact carbone et le « Labor Management Score » 3. Actionnariat actif : exercice des droits de votes aux assemblées générales 4. Impact sociétal au travers de notre business model et donc de nos dons.

Notre politique ISR détaillée est disponible sur notre site web.

GESTION DÉDIÉE

Nous avons lancé en collaboration avec Novacap et SOMAFI le premier fonds interne collectif à impact sociétal local. Ce fonds lancé en avril 2017 au sein de la compagnie d'assurance One Life porte le nom de « Belgian Local Impact ». Il est disponible pour les clients de SOMAFI, mais également pour les autres clients de One Life. SOMAFI est par ailleurs très actif à nos côtés en prenant part à notre projet social et en coachant plusieurs entrepreneurs soutenus par Funds For Good Philanthropy.

Cette offre de gestion dédiée sera un axe important de développement pour Funds For Good s.a. en 2018.

BELGIAN LOCAL IMPACT

SOMAFI SAINT-JOB COURTIER D'ASSURANCES

NOVACAP ASSET MANAGEMENT

NOTRE PROJET PHILANTHROPIQUE

UN CERCLE VERTUEUX

Nous aidons des personnes sans emploi fixe à lancer leur projet professionnel en collaboration avec nos partenaires de micro-finance (microStart, Brusoc, Credal, Hefboom). Ces derniers nous soumettent des dossiers que nous analysons et discutons en comité de crédit avec eux. Il peut également arriver que nous soyons contactés directement par des entrepreneurs ou recevions des dossiers via des partenaires banquiers qui ne peuvent pas les financer.

Une fois le dossier validé, nous octroyons un prêt d'honneur (prêt de fonds propres) sans intérêt, subordonné à un microcrédit et avec une franchise de remboursement de la durée du microcrédit.

Nous entrons ensuite en contact avec l'entrepreneur pour mettre en place un programme d'accompagnement par un de nos coaches ou de nos experts bénévoles. Nous restons à la disposition des entrepreneurs jusqu'à ce qu'ils se sentent suffisamment solides. Une fois le microcrédit remboursé, ils remboursent alors le prêt d'honneur par mensualités pour que ce montant puisse être disponible pour un autre entrepreneur sans emploi fixe.

NOS RESSOURCES

UN COCKTAIL ÉQUILIBRÉ

25% DU TEMPS DE L'ÉQUIPE FFG S.A.

L'équipe de Funds For Good s.a. consacre 25% de son temps au développement de la fondation et/ou à l'accompagnement des entrepreneurs

50% DES PROFITS DE FFG S.A.

L'entité commerciale Funds For Good s.a. s'engage à reverser 50% de ses profits à Funds For Good Philantropy avec un minimum de 10% de son chiffre d'affaire

COACHING

Au travers de partenariats forts, Funds For Good s.a. crée le lien entre des entrepreneurs et des coaches dévoués à les accompagner dans le développement de leur activité

EXPERTS

Une expertise ponctuelle est offerte aux entrepreneurs pour des sujets précis tels que le développement d'une campagne marketing, la création de visuels ou une aide juridique

DONS

Des donateurs privés et fondations convaincus par le projet octroient des dons à la fondation depuis son lancement. (Si vous souhaitez offrir un soutien à des entrepreneurs au travers d'un don, n'hésitez pas à nous contacter).

Fondation Roi Baudouin

Le cocktail de ressources du projet social de Funds For Good se compose de capital financier et de capital humain. L'une sans l'autre, ces deux ressources essentielles seraient inutiles. C'est la raison pour laquelle l'entité commerciale Funds For Good s.a. et la fondation Funds For Good Philantropy travaillent main dans la main afin de les développer et de les pérenniser. Cet équilibre est indispensable pour atteindre l'ambitieuse mission de lancer 100.000 entrepreneurs en Europe.

BILAN 2017

FUNDS FOR GOOD PHILANTHROPY

Funds For Good Philanthropy est fier d'avoir célébré en 2017 son **100ème entrepreneur soutenu.** Nous avons cru en leur projet et nous avons pu leur donner en complément d'un microcrédit, ce coup de pouce financier pour lancer leur entreprise. Fin 2017, 25 prêts étaient remboursés et ces montants ont tout de suite été prêtés à d'autres entrepreneurs.

De plus en plus de personnes ont envie d'investir de leur temps pour coacher nos entrepreneurs et les aider à maximiser leurs chances de réussite. Nous comptons aujourd'hui **plus de 70 coaches** qui nous soutiennent dans notre projet social et qui croient en l'avenir de l'entrepreneuriat. Ce partage d'expérience est très positif autant pour l'entrepreneur que pour le coach et qui sait... d'ici quelques années, certains de nos entrepreneurs « FFG » pourront eux-mêmes devenir coach !

Nous sommes continuellement à la recherche de coaches et d'experts qui sont prêts à accompagner les entrepreneurs. Si vous êtes intéressé(e), n'hésitez pas à prendre contact avec nous !

DES ÉVÉNEMENT AU PROFIT DE NOTRE FONDATION

En avril, nous avons organisé une vente de vin avec les vignerons Hecquet-Bour, du domaine viticole de Grangeneuve dont tous les bénéfices ont été versés à Funds For Good Philanthropy .

Une magnifique dégustation de millésimes accompagnée d'une formation au coaching et d'une présentation des produits de placement Funds For Good s.a. Nous avons pu récolter sur ces 2 jours 2.500€.

LES CHIFFRES CLÉS

UNE VALORISATION FINANCIÈRE & HUMAINE

UTILISATION DES RESSOURCES FINANCIÈRES

+ DE **320.000€** VERSÉS À LA FONDATION

+ DE **285.000€** DE PRÊTS D'HONNEUR

BUDGET DISPONIBLE + DE **115.000€**

+84.000€ REMBOURSÉS & RÉ-INVESTIT

MONTANT MOYEN PRÊT D'HONNEUR **2.700€**

+ DE 100 ENTREPRENEURS FINANCÉS

RÉPARTITION **43%** **57%**

+0,2 EMLPOIS CRÉES PAR PROJET

UTILISATION DES RESSOURCES HUMAINES

FINANCER DES ENTREPRENEURS EST UN BON DÉBUT MAIS LES ACCOMPAGNER EST UN PLUS D'UNE VALEUR ESSENTIELLE !

Chaque entrepreneur financé par Funds For Good Philanthropy est non seulement accompagné par un coach bénévole faisant partie de nos clients ou de notre réseau mais nous comptons aussi, parmi les personnes qui nous soutiennent dans notre projet social, des experts (comptables, avocats, juriste,...) auxquels les entrepreneurs peuvent faire appel. Funds For Good s.a. mobilise aussi son équipe pour aider ses entrepreneurs à mesure de 25% de son temps.

Tout cette aide est entièrement gratuite et ceci réprésente une valeur importante. Sur base d'un tarif fictif de 75€/h, on peut estimer la valeur des services offerts à nos entrepreneur de la manière suivante :

DON EN TEMPS DE L'ÉQUIPE FFG

296.254€

Chaque membre de l'équipe Funds For Good s.a. consacre 25% de son temps aux entrepreneurs

38h x 25% = 9,5h/semaine
9,5 x 75€ = 712,15€/semaine
712,15 x 52 = 37.031,8€/mois

37031,8€ x 8 pers. = 296.254,4€ en 2017

DON EN TEMPS COACHING & EXPERTISES

67.875€

Nos partenaires & clients coachent bénévolement nos entrepreneurs environ 5h/mois et ceux-ci peuvent aussi bénéficier d'une aide d'experts.

905h de coaching & expertises
905 x 75€ = 67.875€ en 2017

FUNDS FOR GOOD S.A.
EN 2018

NOS NOUVEAUX PRODUITS

En 2018, nous lançons 2 nouveaux produits au sein de notre SICAV Luxembourgeoise « FFG ».
Le point commun de ces 2 nouveaux fonds et de ceux que nous lancerons dans le futur est qu'ils sont inspirés ou répliquent des stratégies existantes de grande qualité (avec un historique long et des performances appréciables pour leur niveau de risque) auxquelles nous allons appliquer une politique et des filtres « Socialement Responsables » ou ISR sur les aspects de l'Environnement, du Social et de la Gouvernance. Le tout sans nuire à la performance des fonds.

- **FFG GLOBAL FLEXIBLE SUSTAINABLE**

Le premier fonds est inspiré du fonds Flagship de Banque de Luxembourg Investment, le « BL-Global Flexible EUR » ayant pour objectif de protéger le capital tout en bénéficiant de la croissance du marché des actions sur le moyen à long terme en investissant de manière flexible dans un portefeuille composé d'actions, d'obligations, d'or et de cash. Ce fonds est également géré par Guy Wagner avec un filtre ISR et une exposition plus importante à des entreprises cotées de tailles petites et moyennes.

- **FFG EUROPEAN EQUITIES SUSTAINABLE**

Le second est une réplique en format ISR de la stratégie d'actions européennes d'Acadian, un gérant quantitatif reconnu pour la grande qualité de sa gestion action.

La stratégie européenne est gérée depuis 1999 et présente un profil de rendement intéressant.

GESTION SOUS MANDAT

Nous continuerons à développer des offres de gestion dédiée « For Good » et ISR en collaboration avec nos partenaires de gestion. L'idée étant de pouvoir offrir une gestion à un tarif très concurrentiel au travers de mandats investissant dans des fonds ISR et à impact sociétal, le tout avec un objectif de maximisation du rendement pour un niveau de risque donné. Cette gestion étant disponible tant au travers de contrat d'assurance (Fonds Internes Dédiés ou Collectifs) que de comptes bancaires.

EMILIE SMET
Marketing & Philanthropy

NICOLAS CROCHET
Co-CEO & fondateur

MARC VERHAEREN
Co-CEO & fondateur

PATRICK SOMERHAUSEN
Co-CEO & fondateur

KARINE BECKERS
Présidente de FFGP

JEAN-FRANÇOIS SHOCK
Membre du CA FFG

DOMINIQUE EEMAN
Membre du CA FFG

PIERRE-OLIVIER BECKERS
Président du CA FFG

FUNDS FOR GOOD

PHILANTHROPY EN 2018

Notre objectif est de continuer à intensifier notre aide aux entrepreneurs sans emploi fixe. Ceci est rendu possible par la croissance de Funds For Good s.a. et de ses dons à la fondation, mais également par le remboursement des dossiers déjà financés.

Pour cela, nous renforçons notre collaboration avec nos 2 principaux partenaires historiques (microStart et Brusoc) et lançons 2 nouvelles collaborations : Crédal et Hefboom, rendant notre présence au niveau nationale encore plus forte.

MICROSTART

Nous allons concentrer notre collaboration avec notre partenaire principal sur 2 types de dossiers. D'une part une enveloppe sera constituée pour les dossiers de plus petite taille avec des montants plus faibles (1000 à 2000 € de prêt d'honneur) avec un objectif de 40 à 50 dossiers sur l'année. D'autre part, nous allons apporter une aide financière plus importante avec un accompagnement intensif à des projets relativement plus ambitieux ayant pour objectif de grandir et de créer des emplois en plus de celui de l'entrepreneur (3.000 à 5.000€ de prêt d'honneur).

BRUSOC

Brusoc étend son intervention à tout Bruxelles et donc au-delà de la zone prioritaire du canal à son origine. Nous sommes ravis de pouvoir étendre notre partenariat avec eux pour financer plus de projets avec une équipe très professionnelle et des dossiers de grande qualité.

CREDAL ET HEFBOOM

Nous sommes ravis de démarrer une collaboration avec ces acteurs incontournable respectivement en Wallonie et en Flandre. Nous avons débloqué deux enveloppes de 30.000 € pour co-financer les premiers dossiers courant 2018.

COMITE AUTONOME LOCAL

Afin de pouvoir apporter une aide à la sélection et à l'accompagnement des entrepreneurs que nous finançons et d'arriver à notre objectif de 5.000 entreprises lancées en Belgique, il est indispensable de mettre en place des structures locales autonomes.

Nous lançons, en 2018, le premier Comité Autonome Local à Bruxelles qui servira de pilote et que nous aimerions ensuite répliquer sur d'autres régions dans les années à venir.

Ce premier comité est composé de bénévoles très impliqués et d'un membre de Funds For Good Philanthropy. Il a comme responsabilité de valider le financement des dossiers et de trouver des coachs et experts disponibles localement.

INVESTISSEZ RENTABLE
& RESPONSABLE

FUNDS FOR GOOD
PHILANTHROPY

Siège social
Fondation Roi Baudouin
21, rue de Brederode
1000 Bruxelles

FUNDS FOR GOOD
INVEST. IMPACT

Siège central d'activité :
Funds For Good
251 av Louise
1050 Bruxelles